

*G. Sacchi*

*11*

CLASSIFICA  
DI  
ARCHIVIO

ANNI 1951 - 1960

PRECEDENTI

SUSSEGUENTI

# ARCHIVIO

DELLA SOPRINTENDENZA ALLE ANTICHITA D'ETRURIA

FIRENZE

## OGGETTO

*San Ruffino loc. Gropia*

5/4/1951

Alla Soprintendenza alle Antichità  
dell'Etruria

Firenze



Sopraluogo a M. Coccollo in comune di Loro Ciuffenna ed  
a Montevarchi.

Il giorno 28 febbraio 1951 mi sono recato a M. Coccollo (metri 881 s.m.) presso Loro Ciuffenna, ove secondo il Manneschi, studioso locale, esisteva un tempio etrusco dedicato a Diana. (Manneschi G. Memorie storiche su Loro Ciuffenna in Memorie Valdarnesi VIII, 3, pag. 20)

Sulla sommità del poggio si notano tre ripiani a gradinata con andamento circolare, al di sopra si trovano i ruderi di un castello medioevale con muraglione esterno e rovine varie nell'interno.

Il muraglione è conservato meglio sui lati sud ed est ed a quanto si può rilevare è pure esso a pianta circolare o almeno non si notano angoli vivi.

Sul lato sud est, innestato nel muro di pietre e calce si conserva un notevole tratto di mura in blocchi di pietra di notevole dimensione (il più grande misura cm. 90 X 70) uniti senza calce o cemento.

Sugli altri lati, resti di mura di cui in alcuni tratti in pietre di forma rettangolare sono pure costruiti a secco. Sulla sommità fra le rovine del castello nulla di notevole.

Frammenti di vasi di rozzo impasto atipici, uno dei quali un anforino più fine di colore rosso mattone con bordo e presa ornata a dita e nell'interno striature ornamentali, appartiene forse all'epoca romana.

Nel pomeriggio incontro a Montevarchi col dott. Galeffi. Riferisce che sul Poggio soprastante la Pieve di Gropina (Loro Ciuffenna) sono apparsi dei cunicoli scavati nella roccia disposti su tre ordini di forma e pianta come dallo schizzo riprodotte a tergo e disegnato dallo stesso dott. Galeffi, che vorrebbe ascriverli ad età etrusca. Da notare sullo schizzo che il cunicolo di centro si biforca alla base del pozzo di accesso in due rami che sono riprodotti come fossero in pianta sullo spaccato.

Notevoli pure gli incavi per le lucerne.  
Per le continue piogge tali cunicoli erano ripieni di acqua  
e quindi non visitabili.

*F. M. M.*

*cunicoli*

*murata e reces  
oli in pietra*

*Punto di  
acqua*

*+15 metri*

*60 m*

*9 m*

*murata di  
cava di  
pietra separata*

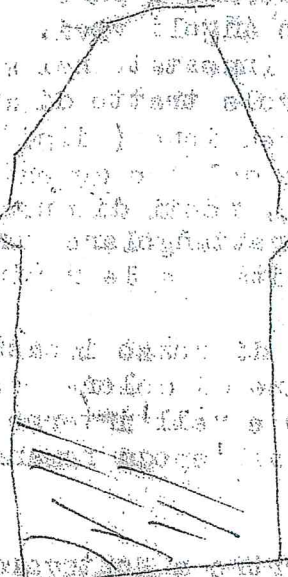

cl/c



SOPRINTENDENZA  
ALLE  
ANTICHITÀ DELL'ETRURIA

MINUTA

ESPRESSO

FIRENZE, 19/12/1959  
Via della Pergola, 65

Al Sig. Lorenzo Cananici  
Via Cennano, 96

(Arezzo) MONTEVARCHI

Prot. N. 2699  
Pos. 9 Arezzo 11

Risposta a N.

Allegati del

OGGETTO: Sopraluogo a Gropina.

In merito al sopraluogo a Gropina presso Loro Ciuffenna Le comunico che l'assistente Sig. Gino Tozzi sarà a Loro Ciuffenna lunedì 21 dicembre p.v., arrivando con l'autobus verso le 10.30.

La prego di avvertire se è necessario anche il Parroco e i Suoi amici di Gropina.

IL SOPRINTENDENTE  
(Prof. Giacomo Caputo)



SOPRINTENDENZA  
ALLE  
ANTICHITÀ DELL'ETRURIA

Direzione del Museo Archeologico  
di Firenze

Prot. N.  
Pos. 9 Arezzo N. 11  
Allegati

22 Dicembre 1959

FIRENZE,  
Via della Pergola, 65

Al Ill.mo Sig. Soprintendente  
alle Antichità

FIRENZE

Risposta a ..... N.  
del .....

OGGETTO: LORO CIUFFENNA - Cunicoli scavati nella roccia  
presso la Pieve di Gropina

Sopraluogo del 21 Dicembre 1959

Mi pregio comunicare alla S.V.Ill. che non è stato possibile visitare percorrendo internamente i cunicoli indicati in oggetto, in quanto i due accessi di essi ( uno situato alla base di un pozzo o cina e l'altro da una apertura creata in seguito a brimento di mina avvenuto in passato) sono invasi dalle

Il Sig. Canonici, che mi ha seguito riferisce che riprenderà ( dopo avere informata la Soprintendenza ) i lavori di scavo nella prossima primavera.

*Per la S.V. Ill. m. Sig. Soprintendente*  
*Genio Coll.*

SOPRINTENDEI. A. MUSEI  
E SCAVI ETRURIA - FIRENZE  
24 DIC 1959  
POS 9 N° 2735

*Aurka*  
*11*

*AB*



SOPRINTENDENZA

ALLE

ANTICHITÀ DELL'ETRURIA

Direzione del Museo Archeologico  
di Firenze

FIRENZE, 22 Dicembre 1959  
Via della Pergola, 65

Al Ill.mo Sig. Soprintendente  
alle Antichità

FIRENZE

N. 9 Arezzo N. 11

Risposta a N.

del

OGGETTO: LORO CIUFFENNA - Cunicoli scavati nella roccia  
presso la Pieve di Gropina

Sopraluogo del 21 Dicembre 1959

Mi prego comunicare alla S.V. Ill.ma, non é stato possibile visitare percorrendo internamente i cunicoli indicati in oggetto, in quanto i due accessi di essi ( uno situato alla base di un pozzo o cisterna l'altro da una apertura creata in seguito a brillamento di mina avvenuto in passato) sono invasi dalle acque.

Il Sig. Canonici, che mi ha seguito, mi riferisce che riprenderà ( dopo avere informata la Soprintendenza ) i lavori di scavo nella prossima primavera.

*Per l'invio della risposta*  
*Desjardins*  
*Genio Coll.*

SOPRINTENDEnte - A. MUSEI  
ANTICHITÀ ETRURIA - FIRENZE  
24 DIC 1959  
N.º 2735

*uika*  
*11*

*AK*

23.11.59

~~Propria~~

Propria  
Loro Cuffucci  
Arcozo

Galleria d'arte?

Dr. De Felice

---

26.11.59

Morales

Questi giorni vi è acqua  
a questa stagione in  
Opere profetive? Sul

sb/c



SOPRINTENDENZA  
ALLE  
ANTICHITÀ DELL'ETRURIA

Prot. N. 1453  
Pos. 9 Arezzo 11  
Allegati

OGGETTO: Sopraluogo a Loro Ciuffenna.

FIRENZE, 31/7/1959  
Via della Pergola, 65

Al Sig. Cananici Lorenzo  
Via Cennano, 96

(Arezzo) MONTEVARCHI

Risposta a lett. N. =

de 6/7/1959

In merito alla Sua lettera, Le comunico a nome del Soprintendente che, per motivi di esigenze di ufficio, non sarà possibile mandare un ispettore sul luogo prima del settembre p.v.

L'ISPETTORE INCARICATO

indirizzo dott. De Paluis  
via dei Bardi 39, tel. 25299  
casa - 294172



M. Varchi 6/7/59

Reg.<sup>no</sup> sig. Soprintendente.

Come eravamo rimasti d'accordo nella mia visita a lei, le invio un rapporto dettagliato degli scavi da noi eseguiti.

Essendo venuti a conoscenza che circa dieci anni fa durante uno scavo eseguito nella proprietà del sig. Pasquinucci in località Cupina presso Lago Luiffenna, veniva alla luce a circa 500 m. dalla antica pieve un cunicolo scavato interamente nel mattone che penetrava per circa una 10 na di m. essendo l'altra parte interrato per causa dell'infiltrazioni d'acqua perciò non poteva essere esplorato per tutta la sua lunghezza e veniva richiuso.

Avendo chiesto il permesso al proprietario che gentilmente ce lo ha concesso abbiamo iniziato il lavoro.

Durante lo scavo si è incontrato un'altra cunicolo che procede sulla destra voltando le spalle all'entrata per circa quattro metri per finire con una parete frontale; ma spostando un masso che si trovava alla base si nota una piccola apertura sufficiente per passar un'arma sdraiata per terra e sembra condurre in un'altra cunicolo oppure stanza, non possiamo dirlo con certezza perché è ripiena di terra.

Per tanto le chiediamo se al più presto possi

bile. potesse inviarmi un ispettore come  
lei mi disse oppure nel caso che la cosa  
andasse per le lunghe, almeno il permu-  
so per continuare lo scavo senza ave-  
re noie dalle autorità.

La preghiamo di sollecitare la cosa perché  
credo sia di un certo interesse dato  
che diverse persone del luogo a hanno  
confermato l'esistenza sul posto di  
altre gallerie e stanze venute in  
conoscenza durante il ripulimento  
di una porza antica che ora non è  
possibile esplorare a causa dell'alto li-  
vo dell'acqua.

Le faccio presente che saremo sul posto  
tutti i giorni dalle 5 alle 7 e mezza per  
radicare e la Domenica dall'5 la mattina  
alle 11.

Le misero una piantina del "luogo" ~~per~~  
così potrà rendersi conto della cosa.  
Mi scusi gli errori ma sono molto  
stanco e non ho tirato per il sottile.

Distintamente passo a salutarvi  
anche a nome dei miei collaboratori

Aldo Civetti  
Prof. Mario Matteini

Carabinieri Lorenzini

Via Cennano - 96

Monteverchi (Arezzo)

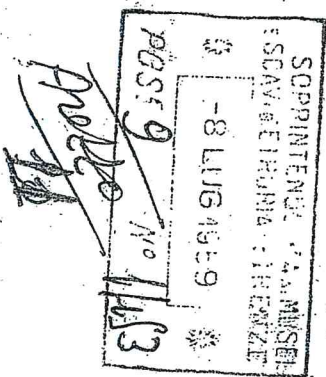

Comp. 1113  
1113

